

DÜYEK

GÜLİZÂR
(Jihî)

Çün sa na gön lüm
müb te lâ düş tû
Der dü gam ba na me det
hay me det â şı nâ düş
tû Al lâ him Al
lah Bu Ni ya zî
nin hiç vü cû dun
da hey hey ma
bud Al lah Zer re
ko ma di me det hey me

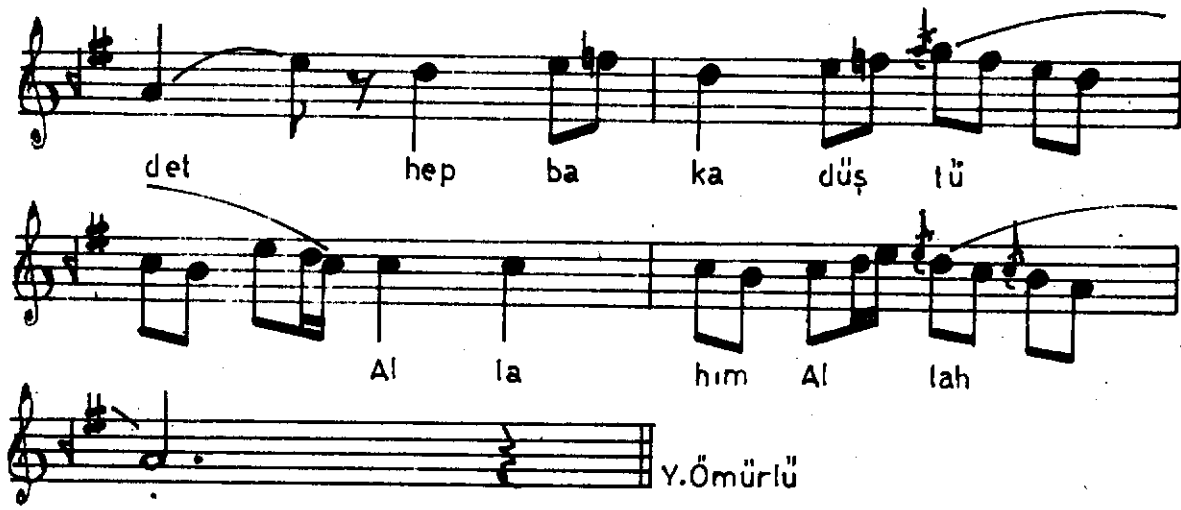

Çün sana gönüm mübtelâ düştü
Derd ü gam bana (meded hay meded)
âşinâ düştü (Allâhım Allah)

Zühd ü takvâya yâr idim evvel
Aşk ile benden hep cüdâ düştü

Vâiz eydür gelaşkı terk eyle
Nideyim sabrım bî-vefâ düştü

Nice terk etsin aşkı şol âşık
Ona karşı sen meh-likâ düştü

Vechini görsem dağılır aklım
Zülfün ona çün muktedâ düştü

Kim seni buldu kendi yok oldu
Vaslına ey dost can bahâ düştü

Bu NİYÂZÎ'nin hiç vücûdunda
Zerre komadı hep bakâ düştü (I)